

Accordo Regione Lazio - Ministero per i Beni e le Attività Culturali e per il Turismo
 articolo 143, comma 2, D.Lgs. 42/2004

Assessorato alle Politiche Abitative, Urbanistica, Ciclo dei Rifiuti
 e Impianti di Trattamento, Smaltimento e Recupero

PTPR edizione 2021

Legenda

Individuazione degli immobili e delle aree di notevole interesse pubblico art. 134 co.1 lett. a e c) D.Lgs. 42/2004		
ab059_001	lett. a) e b) beni singoli naturali: geologici, ville, parchi e giardini	art. 8 NTA
cb058_001	lett. c) e d) beni d'interesse: vaste località con valore storico-urbanistico, bellezze paesaggistiche	art. 8 NTA
cb059_001	lett. c) e d) beni d'interesse: vaste località per zone di interesse archeologico	art. 8 NTA
ab058_001	beni di interesse storico-artistico art. 134 co.1 lett. a) e c) D.Lgs. 42/2004	

Riconoscimento delle aree tutelate per legge art. 134 co.1 lett. b) e c) D.Lgs. 42/2004		
ab058_001	si protezione delle fasce costiere marittime	art. 34
bb058_001	si protezione delle coste dei laghi	art. 35
cb058_001	ci protezione dei fiumi, torrenti, corsi d'acqua	art. 36
db058_001	di protezione delle montagne sopra quota di 1.200 mt. s.l.m.	art. 37
eb058_001	di protezione dei parchi e delle riserve naturali	art. 38
gb058_001	gi protezione delle aree boschive	art. 39 NTA
hb058_001	hi disciplina per le aree assegnate alle subercolture agrarie e per le aree agricole di tipo oleario	art. 40
ib058_001	il protezione delle zone umide	art. 41
mb058_001	mi protezione delle aree di interesse archeologico	art. 42
nb058_001	ni protezione siti di interesse archeologico	art. 42
ob058_001	oi protezione punti di interesse archeologico e relative fasce di rispetto	art. 42
pb058_001	pi protezione linee di interesse archeologico e relative fasce di rispetto	art. 42
ab058_001	di protezione delle zone agricole art. 134 co.1 lett. b) e c) D.Lgs. 42/2004	

N.B. In aree indicate nel 2. co. art. 143 D.Lgs. 42/2004 non sono indicate nel presente abilitate

Individuazione del patrimonio identitario regionale art. 134 co.1 lett. c) D.Lgs. 42/2004		
ta0_001	area agricole della campagna romana e delle fondovalle agricole	art. 43
ra_001	insediamenti storici storici e relative fasce di rispetto	art. 44
ra_001	borghi dell'architettura rurale	art. 45
ra_001	beni singoli dell'architettura rurale e relative fasce di rispetto	art. 45
ra_001	beni paesistici costituzionali dei caratteri archeologici e storici e relative fasce di rispetto	art. 46
ra_001	beni paesistici costituzionali dei caratteri archeologici e storici e relative fasce di rispetto	art. 46 NTA
ra_001	canali delle bonifiche agricole e relative fasce di rispetto	art. 47
ra_001	beni topografici dei caratteri identitari regionali (protezione di corsi d'acqua e relative fasce di rispetto)	art. 48
ra_001	Luoghi alla campagna da non alienare (città, natura, paesaggio)	

aree urbanizzate del PTPR	
[Linea grigia]	aree urbanizzate del PTPR
[Linea nera]	limiti comunali

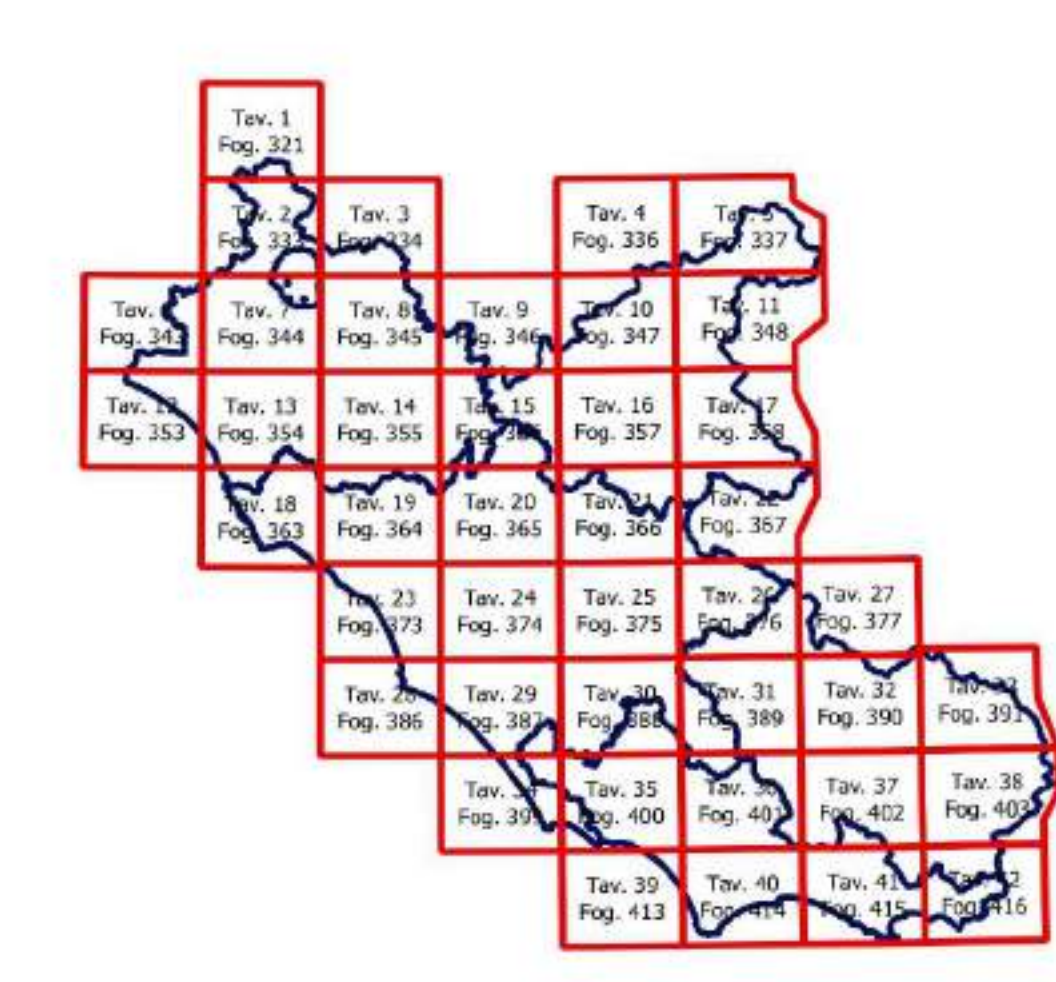
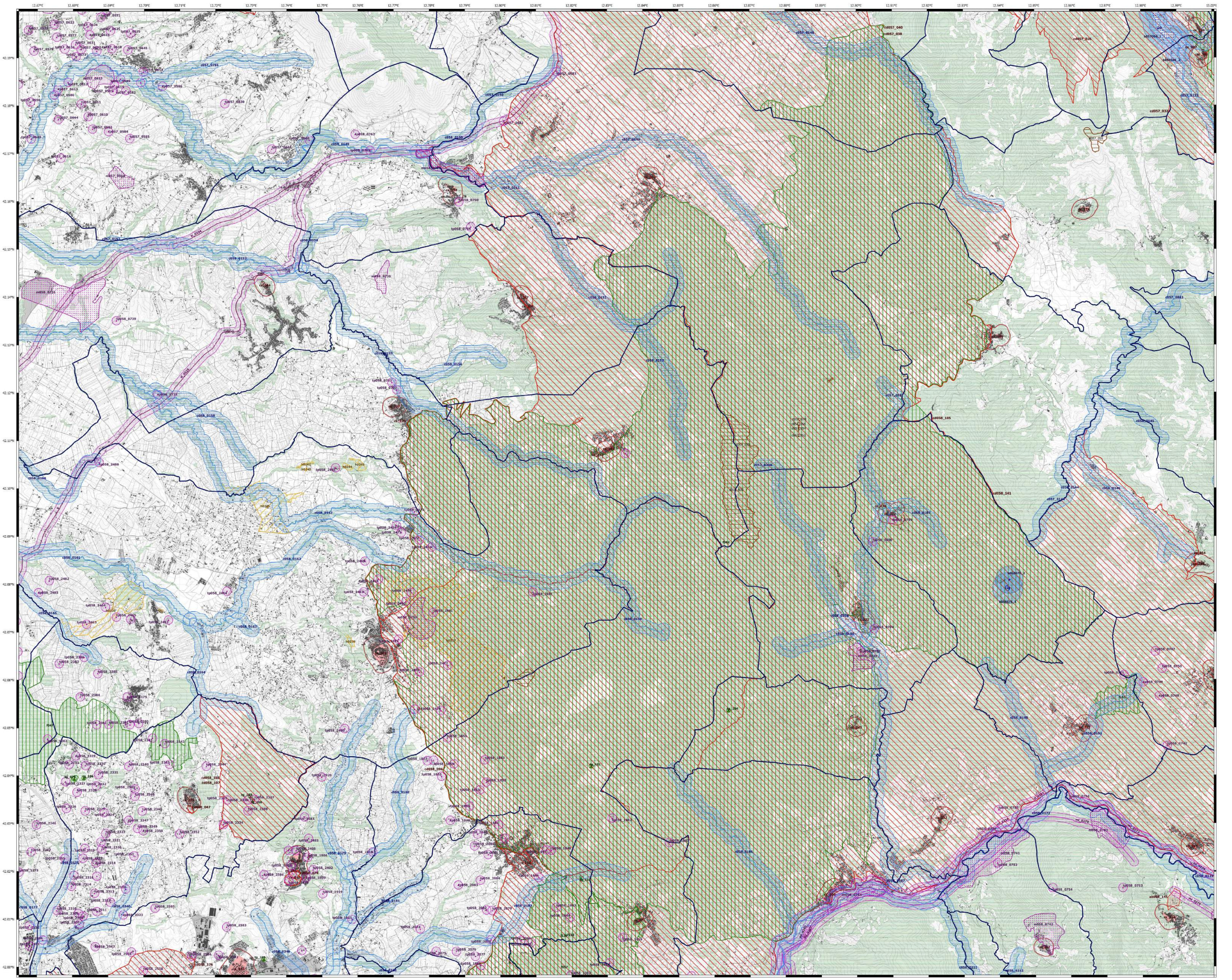

Elaborazione a cura della Direzione Regionale per le Politiche Abitative e la Pianificazione Territoriale, Paesistica e Urbanistica
 Area Pianificazione Paesaggistica e di Area Verde
 Gruppo di lavoro per la redazione e la progettazione del PTPR