C
20 - 365

PIANO TERRITORIALE PAESAGGISTICO REGIONALE

Tavola C - Beni del Patrimonio Naturale e Culturale

art. 21, 22, 23 della l.r. 24/98

scala 1:25.000

MiBACT
Ministero per i Beni e le Attività Culturali e per il Turismo
DIREZIONE GENERALE ARCHEOLOGIA BELLE ARTI E PAESAGGIO

REGIONE LAZIO
DIREZIONE REGIONALE PER LE POLITICHE ABITATIVE E LA PIANIFICAZIONE TERRITORIALE, PAESISTICA E URBANISTICA

Accordo Regione Lazio - Ministero per i Beni e le Attività Culturali e per il Turismo
articolo 143, comma 2, D.Lgs 42/2004

Assessorato alle Politiche Abitative, Urbanistica, Ciclo dei Rifiuti e Impianti di Trattamento, Smaltimento e Recupero

PTPR **edizione 2021**

Beni del patrimonio naturale e culturale e azioni strategiche del PTPR

Beni del Patrimonio Naturale

	sic_001	Zone a conservazione speciale Siti di interesse comunitario	Direttiva Comunitaria 92/43/CEE (Habitat) Rete Natura DPR 357/97
	sin_001	Zone a conservazione speciale Siti di interesse nazionale	
	sir_001	Zone a conservazione speciale Siti di interesse regionale	
	zps_001	Zone a protezione speciale (Conservazione uccelli selvatici)	Direttiva Comunitaria 79/409/CEE DGR 2146 del 19/05/1996 DGR 651 del 19/07/2005
	apv_001	Ambiti di protezione delle attività venatorie (APV, Bandite, ZAC, ZRC, FC)	L.R. 17/1995 e L.r. 17 DCR 398/1998 e n. 410
	cf_001	Classi faunistiche incluse nell'elenco ufficiale delle Aree Protette	Conferenza Stato-Regioni Delibera 250/07/2000 - 2° agosto 2003
	zci_001	Zone a conservazione indiretta	
	sp_001	Schema del Piano Regionale dei Parchi Attuati	Art. 46 L.R. 29/1997 DGR 11760/1992 DGR 11092/1992
	sp_001	Schema del Piano Regionale dei Parchi Attuati	
	ctc_001	Piccoli rocce, aree nude (Carta dell'Uso del Suolo)	Carta dell'uso del suolo (1999)
		Reticolo idrografico	Intesa Stato-Regioni CTR 1:10.000
	geo_001	Geositi (ambiti geologici e geomorfologici) Attuati	Direzione Regionale Culturale
	geo_001	Geositi (ambiti geologici e geomorfologici) Attuati	
	bal_001	Filari alberature	

Beni del Patrimonio Culturale

	bpu_001		Beni della Lista del patrimonio mondiale dell'UNESCO (siti culturali)	Convenzione di Parigi 1972 Legge di ratifica 184 del 06/04/1977
	ara_001	SISTEMA DELL'INSEDIAMENTO ARCHEOLOGICO	Beni del patrimonio archeologico Attuati	Art. 10 D.Lgs 42/2004
	arp_001		Beni del patrimonio archeologico Attuati - fascia di rispetto 100 mt.	
	ca_001		Centri antichi, necropoli, abitati	"Forma Italiae" Unione Accademica Nazionale Istituto di Studi Etruschi e Italici dell'Università di Roma "Carta Archeologica" - Prof. Giuseppe Lugli
	va_001		Viabilità antica Fascia di rispetto 50 mt.	
	sam_001	SISTEMA DELL'INSEDIAMENTO STORICO	Beni del patrimonio monumentale storico e architettonico Attuati	Art. 10 D.Lgs. 42/2004
	spm_001		Beni del patrimonio monumentale storico e architettonico Attuati - fascia di rispetto 100 mt.	
	pv_001		Parchi, giardini e ville storiche	Art. 15 L.R. 24/1998 Art. 60 co. 2 L.R. 38/1999
	vs_001		Viabilità e infrastrutture storiche	Art. 60 co. 2 L.R. 38/1999
	sac_001		Beni areali	Art. 60 co. 2 L.R. 38/1999 L.R.68/1982
	spc_001		Beni puntuali Fascia di rispetto 100 mt.	
	cc_001	SISTEMA DELL'INSEDIAMENTO CONTEMPORANEO	Beni areali	Carta dell'Uso del Suolo (1999)
	cc_001		Beni puntuali Fascia di rispetto 100 mt.	
	ic_001		Beni lineari Fascia di rispetto 100 mt.	
	cp_001		Viabilità di grande comunicazione	
	cs_001		Ferrovia	L.R. 27 del 20/11/2001
	cl_001		Grandi infrastrutture (aeroporti, porti e centri intermodali)	Carta dell'Uso del Suolo (1999)
			Tessuto urbano	
			Aree ricreative interne al tessuto urbano (parchi urbani, aree sportive, campeggi, etc.)	

Ambiti prioritari per i progetti di conservazione, recupero, riqualificazione, gestione e valorizzazione del paesaggio regionale

Art. 143 D.Lgs. 42/2004

		VISTE	Punti di vista	Art. 31bis e 16 L.R. 24/1998
			Percorsi panoramici	
	pac_001	AREE CARATTERE OROGRAFICO PERMANENTE	Parchi archeologici e culturali	Art. 31ter L.R. 24/1998
			Sistema agrario a carattere permanente	Art. 31bis e 31bis.1 L.R. 24/1998
		AREE SOGGETTE A FENOMENI DI DEGRADO	Aree con fenomeni di frazionamenti fondiari e processi insediativi diffusi	Art. 31bis e 16 L.R. 24/1998
			Discariche, depositi, cave	

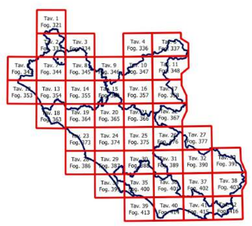

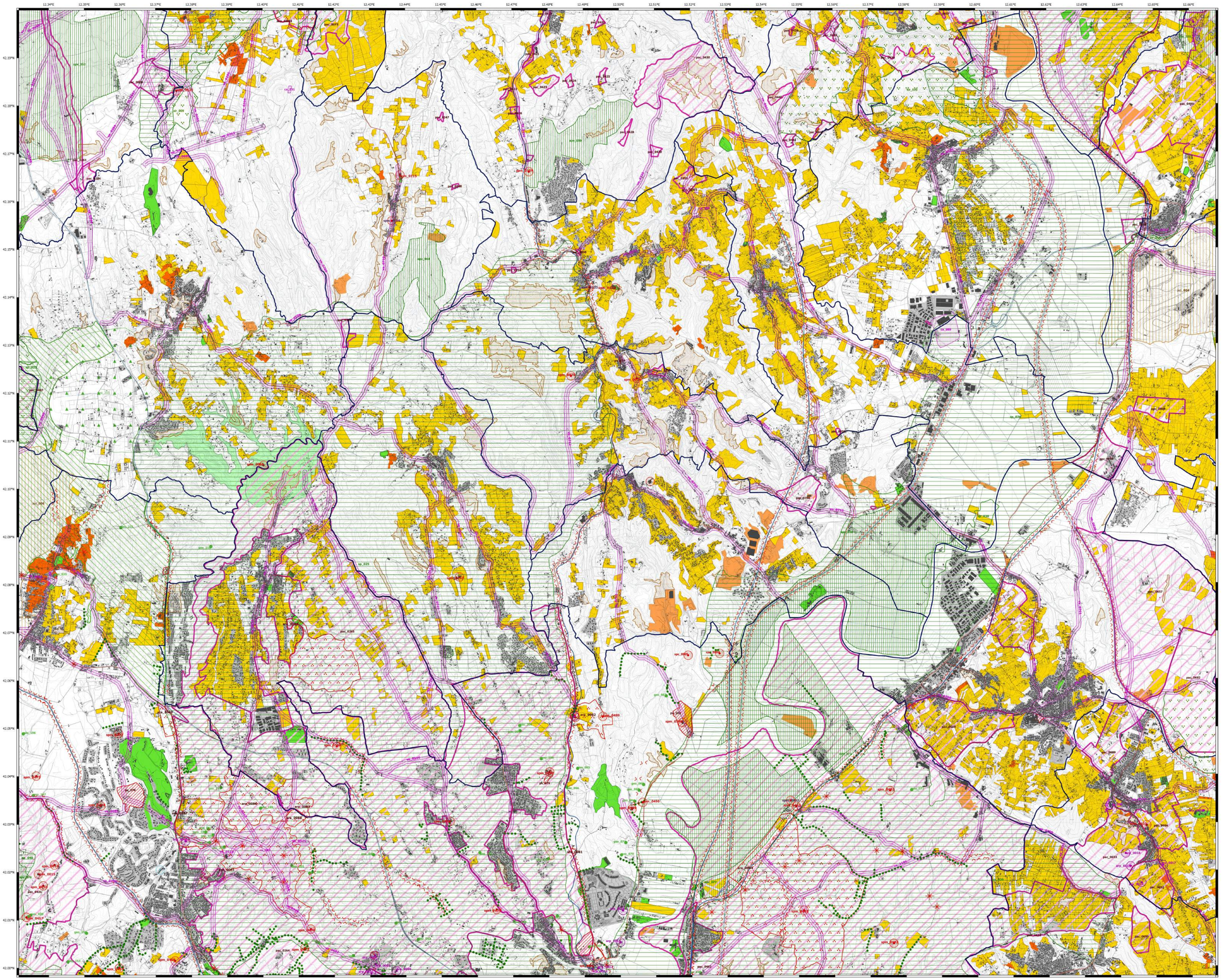

Elaborazione a cura della Direzione Regionale per le Politiche Abitative e la Pianificazione Territoriale, Paesistica e Urbanistica
Area Pianificazione Paesaggistica e di Area Vasta
Gruppo di lavoro per la redazione e la progettazione del PTPR