

Data 12/2022	 REGIONE LAZIO Direzione Regionale Agricoltura e Sviluppo Rurale Area usi Civici
Rev. 01/2023	COMUNE DI MONTEROTONDO Città Metropolitana di Roma Capitale
AGGIORNAMENTO NUMERICO E CARTOGRAFICO DELLA DOCUMENTAZIONE IN ATTI RIGUARDANTE LA DELIMITAZIONE DELLE TERRE SOGGETTE AL PARTICOLARE REGIME GIURIDICO DEGLI USI CIVICI GESTITE DAL COMUNE DI MONTEROTONDO	
Il Perito Demaniale Geom. Santino Severa	
Collaboratore Geom. Mirco Severa	
ELABORATO	FOGLIO CATASTALE NR. 34

PROVINCIA DI ROMA  
**COMUNE DI MONTEROTONDO**  
 FOGLIO N:34

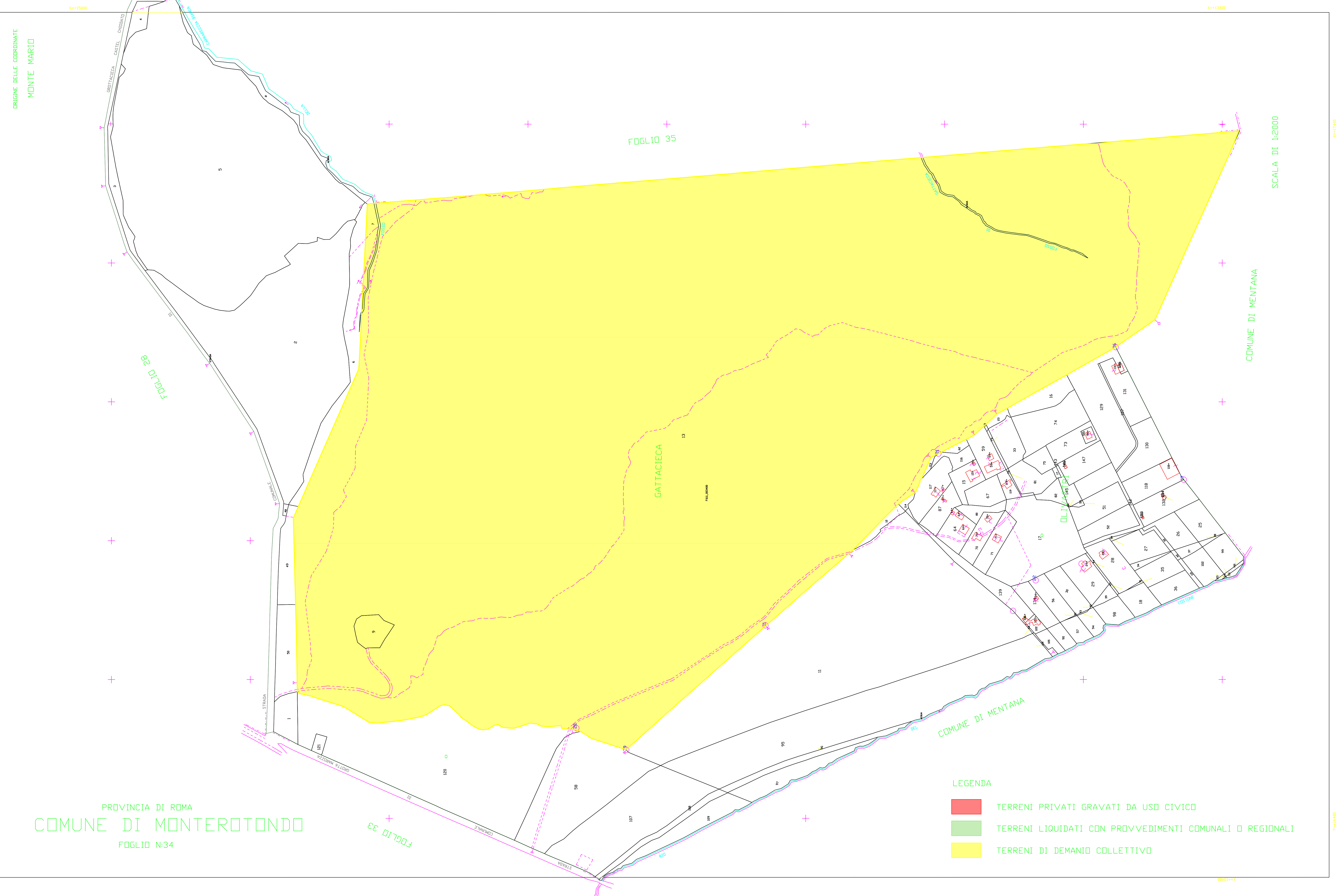

- LEGENDA**
- TERRENI PRIVATI GRAVATI DA USO CIVICO
  - TERRENI LIQUIDATI CON PROVVEDIMENTI COMUNALI O REGIONALI
  - TERRENI DI DEMANIO COLLETTIVO

X=13400

SCALA DI 1:2000

Y=17400

Y=16400

000011-1