

Data 12/2022	 <b>REGIONE LAZIO</b> Direzione Regionale Agricoltura e Sviluppo Rurale Area usi Civici
Rev. 12/2022	<b>COMUNE DI MONTEROTONDO</b> Città Metropolitana di Roma Capitale
<p>           AGGIORNAMENTO NUMERICO            E CARTOGRAFICO DELLA            DOCUMENTAZIONE IN ATTI            RIGUARDANTE LA DELIMITAZIONE            DELLE TERRE SOGGETTE AL            PARTICOLARE REGIME GIURIDICO            DEGLI USI CIVICI GESTITE DAL            COMUNE DI MONTEROTONDO         </p>	
<p>           Il Perito Demaniale  <b>Geom. Santino Severa</b> </p> <p style="text-align: right;">           Collaboratore            Geom. Mirco Severa         </p>	
<p> <b>ELABORATO</b>      FOGLIO CATASTALE NR. 30         </p>	

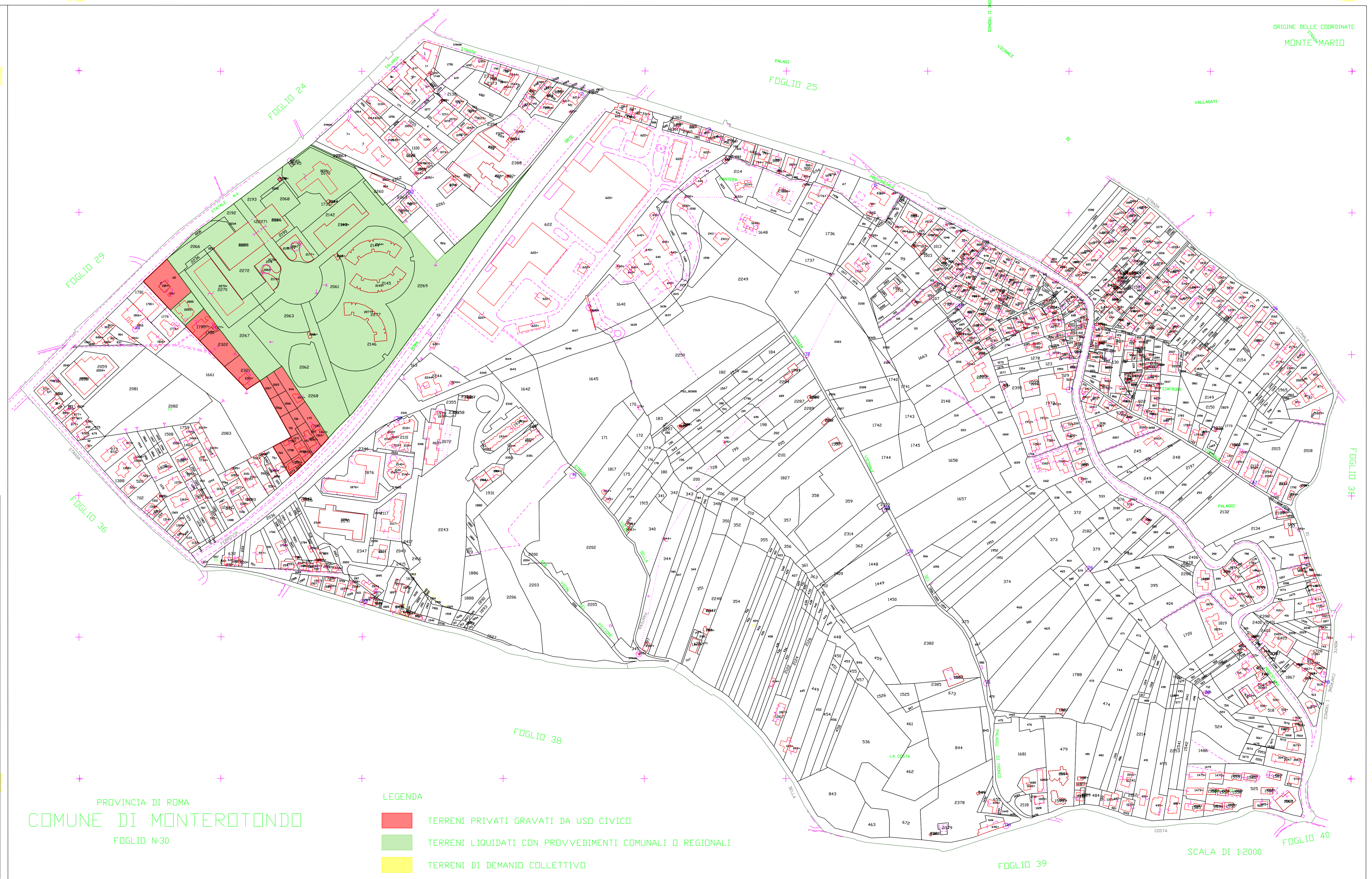

- LEGENDA**
- TERRENI PRIVATI GRAVATI DA USD CIVICO
  - TERRENI LIQUIDATI CON PROVVEDIMENTI COMUNALI O REGIONALI
  - TERRENI DI DEMANIO COLLETTIVO

PROVINCIA DI ROMA  
**COMUNE DI MONTEROTONDO**  
 FOGLIO N:30

SCALA DI 1:2000